

Job name: Daily Meeting MO Unit1 27.8.2023

Description:

1. Update ฝนฟ้าอากาศให้ผู้ปฏิบัติงานทุกท่านได้รับทราบและให้หลีกเลี่ยงการปฏิบัติงานกลางแจ้งเพื่อความปลอดภัย
2. สื่อสารเรื่อง ขอให้ทีมหมอมเข้าทำงาน Standby Night Shift ถึงวันที่ 31.08.2023 เพื่อรอตอบสนองเวลาเกิดเหตุฉุกเฉิน เพราะช่วงนี้ยังมีผู้ปฏิบัติงาน Night Shiftอยู่ภายในโรงไฟฟ้างานซ่อม Mo-HSA-T01
3. Update และ สื่อสารงาน SHEs ที่ต้องปรับปรุงแก้ไขเพิ่มเติม
4. เน้นย้ำเรื่อง เครียร์พื้นที่หลังจากเสร็จงานก่อนออกจากพื้นที่ทำงาน
5. สื่อสารเรื่อง ที่เตือนพักผู้รับเหมาที่ประจำ Laydown บริษัท TVN มีเหตุ ลักขโมยดอกไฟหาย 2 ดอก เมื่อเย็นวันที่ 26.8.2023 เน้นย้ำให้รักษาทรัพย์สินของตัวเองให้ดี
6. สื่อสารเรื่อง นัดประชุมเตรียมความพร้อม งานซ่อมกับ EGAT-M-HSA-YM-T02 รวม Sup Contractor ทุกบริษัท วันที่ 30.8.2023 เวลา 13.30-16.00 น.ห้องประชุม 101

Picture



Remark:

Date: 27.8.2023

Job name: ตุ่มตรวจแอลกอฮอล์ ของทีมงานก่อนเริ่มงาน

Description:

- ก่อนเริ่มงานจะทำเป่าแอลกอฮอล์ของทีมงานทุกคน เพื่อตรวจสอบความพร้อมก่อนเริ่มเข้าปฏิบัติงาน

Picture



Remark:

Date: 27.8.2023

Job name: Toolbox talk and safety ก่อนเริ่มงาน Installation Insulation Lagging Line Pipe Steam Turbine Unit1 Floor1

Description:

- ทบทวนขั้นตอนการทำงาน
- แบ่งหน้าที่ของทีมงาน
- เน้นย้ำไม่ให้ไปยุ่งเกี่ยวกับอุปกรณ์อื่น
- เน้นย้ำก่อนทำงานทุกครั้งต้องปูผ้าใบกันของตก
- เน้นย้ำการสื่อสารกันให้เข้าใจก่อนทำงาน
- ทบทวนอันตรายในการทำงานบนที่สูงสวมใส่ Safety Full Body Harness
- เน้นย้ำทำความสะอาดทุกครั้งหลังเสร็จงาน

Picture



Remark:

Date: 27.8.2023

Job name: Toolbox talk and safety ก่อนเริ่มงาน Installation Insulation Lagging ฝา Man Hole Stam Turbine Floor4

Description:

- ทบทวนขั้นตอนการทำงาน
- แบ่งหน้าที่ของทีมงาน
- เน้นย้ำก่อนทำงานทุกครั้งต้องปูผ้าใบกันขดก
- ทบทวนอันตรายในการทำงานบนที่สูงสวมใส่ Safety Full Body Harness
- เน้นย้ำทำความสะอาดทุกครั้งหลังเสร็จงาน

Picture



Remark:

Date: 27.8.2023

Job name: Toolbox talk and safety ก่อนเริ่มงาน Installation Insulation Lagging ผนัง Boiler Unit1 Floor3

Description:

- ทบทวนขั้นตอนการทำงาน
- แบ่งหน้าที่ของทีมงาน
- เน้นย้ำก่อนทำงานทุกครั้งต้องปูผ้าใบกันของตก
- เน้นย้ำการสื่อสารกันให้เข้าใจก่อนทำงาน
- ทบทวนอันตรายในการทำงานบนที่สูงสวมใส่ Safety Full Body Harness
- เน้นย้ำทำความสะอาดทุกครั้งหลังเสร็จงาน

Picture



Remark:

Date: 27.8.2023

Job name: Toolbox talk and safety ก่อนเริ่มงาน โนเดา Pen Thouse unit1 Floor7

Description:

- ทบทวนขั้นตอนการทำงาน
- แบ่งหน้าที่ของทีมงาน
- เน้นย้ำผู้เฝ้าระวังต้องประจำอยู่หน้าจุดทางเข้าตลอดเวลา
- เน้นย้ำการสื่อสารกันให้เข้าใจก่อนทำงาน
- ทบทวนอันตรายในการทำงานในที่อับอากาศ
- เน้นย้ำผู้ปฏิบัติงานต้องเซ็นชื่อเข้าออกทุกครั้ง

Picture



Remark:

Date: 27.8.2023

Job name: เฝ้าระวังงาน Installation Insulation Lagging Line Pipe Steam Turbine Unit1 Floor1

Description:

- ตรวจสอบสภาพน้ํารัน
- ให้ทีมงานปูผ้าใบก่อนเริ่มงาน
- ค่อยเฝ้าระวังทีมงานในการทำงานบนที่สูง
- เฝ้าระวังไม่ให้ทีมงานทำอุปกรณ์ของโรงไฟฟ้าเสียหาย
- ก้าวเตือนเมื่อเห็นการกระทำที่เป็นอันตราย
- ทำความสะอาดหลังเลิกงาน

Picture

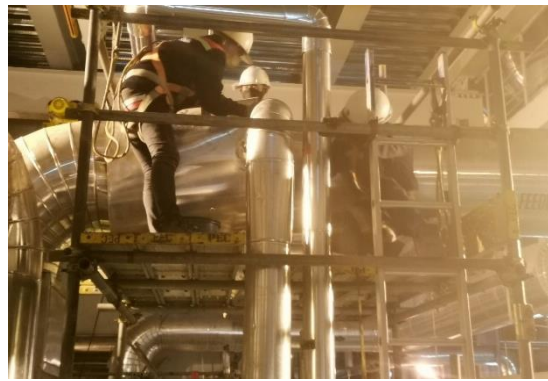

Remark:

Date: 27.8.2023

Job name: เฝ้าระวังงาน Installation Insulation Lagging ผนัง Boiler Unit1 Floor3

Description:

- รื้อมบริเขต และ ตรวจสอบสภาพผนังร้าน
- ให้ทีมงานปูผ้าใบก่อนเริ่มงาน
- ค่อยเฝ้าระวังทีมงานในการทำงานบนที่สูง และ ระวังของตกหล่น
- ก้าวเตือนเมื่อเห็นการกระทำที่เป็นอันตราย
- ทำความสะอาดหลังเลิกงาน

Picture

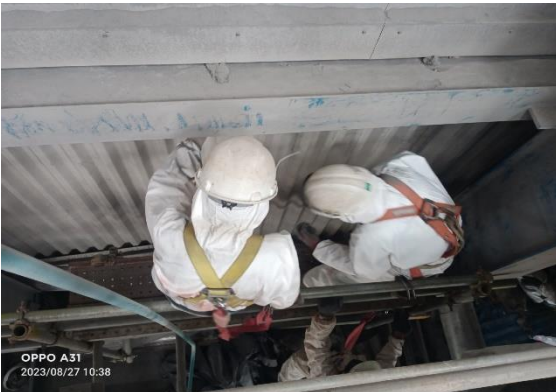

Remark:

Date: 27.8.2023

Job name: เฝ้าระวังงาน Installation Insulation Lagging ฝา Man Hole Steam Turbine Unit1 Floor4

Description:

- ตรวจสอบสภาพนั่งร้าน
- ให้ทีมงานปูผ้าใบก่อนเริ่มงาน
- ค่อยเฝ้าระวังทีมงานในการทำงานบนที่สูง และ ระวังของตกหล่น
- ก้าวเตือนเมื่อเห็นการกระทำที่เป็นอันตราย
- ทำความสะอาดหลังเลิกงาน

Picture

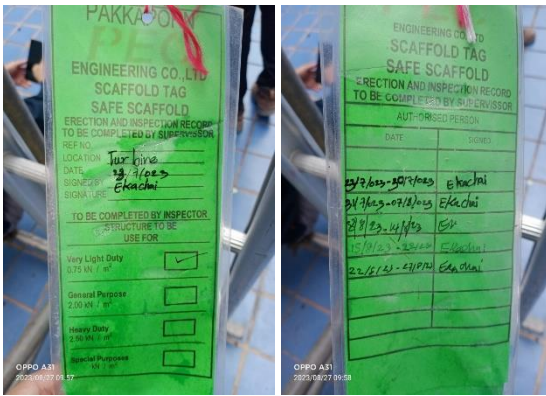

Remark:

Date: 27.8.2023

Job name : ฝ้าระวังงาน Remove Insulation ในเตา Penthouse Boiler Unit1 Floor7

Description:

- ตรวจสอบสภาพอากาศ และ พื้นที่ด้านใน
- ตรวจสอบแสงสว่างต้องเพียงพอ
- จัดฝ้าระวังค่อยระวังที่จุดทางเข้าออก และ ค่อยตรวจสอบการลงขท่อเข้าออกของทีมงาน
- ค่อยคูการปฏิบัติงานต้องไม่มีอะไรขวางทางเข้าออก

Picture

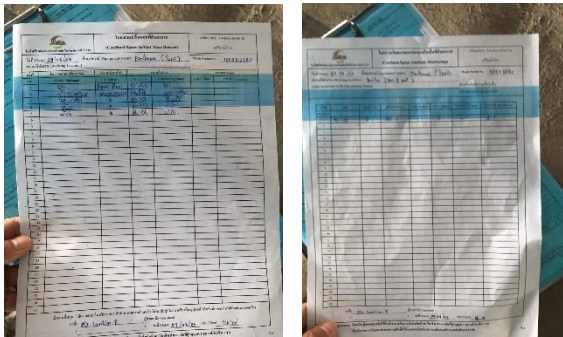

Remark:

Date: 27.8.2023

Job name : ตรวจสอบเสฟติดพนักงาน วันที่ 27.8.2023

Description:

- ตรวจสอบเสฟติดพนักงานที่เข้าปฏิบัติงานในโรงไฟฟ้าจำนวน 36 คน

Picture

ผลการตรวจสอบเสฟติดพนักงานวัดโวลต์ เซอร์วิซ จำกัด 27/08/2023

1.ท่าอ บุน มีนทะเลสอน



2.ท่าอ สิมฉัตร แสงสุลี



3.ท่าอ สีม มีนทะเลสอน



4.ท่าอ อรุณแสงจันทร์



5.ท่าอ ฝั่ง

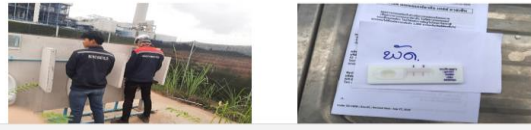

6.ท่าอ พิธา สิมะวันมา



7.ท่าอ ไท มีอ



8.ท่าอ ศำม่อน เต๋อมีอา



9.ท่าอ ฝั่ง สิมสุริยา



10.ท่าอ ศำม่อน



11.ท่าอ ฝั่ง สิมสุริยา



Remark:

Date: 27.8.2023